

Het scoren van de mestconsistentie van koeien (visuele score + laarsproef)

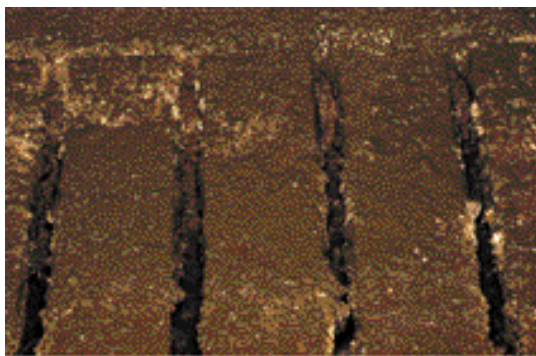

Score 1

De mest is waterdun en niet als zodanig herkenbaar.



Score 2

De mest ziet eruit als dunne vla en is wel als zodanig herkenbaar. De mest spettert ver uiteen bij neerkomen op harde bodem.



Score 3

De mest ziet eruit als dikke vla die bijeen blijft. Bij vallen klinkt er een licht ploppend geluid. Laarsproef: er blijft geen zoolprofiel achter op de flat en de mest zuigt niet aan bij optillen van de laars



Score 4

De mest is dik; er klinkt een zwaar ploppend geluid bij vallen. De mestflat is duidelijk omschreven en stapelt in meerdere ringen. Laarsproef: het zoolprofiel blijft achter op de mestflat en de mest zuigt vast bij optillen van de laars.

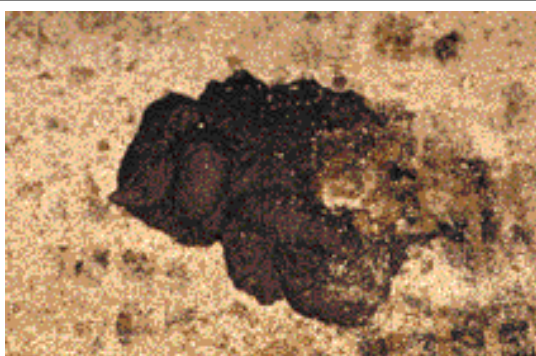

Score 5

De mest ligt in stijve mestballen (vergelijk paardenmest). Laarsproef: het zoolprofiel van de laars staat op de mest.

D. Zaaijer, W.D.J. Kremer, J.P.T.M. Noordhuizen